

KOMPONEN UTAMA PEMBANGUNAN, DAERAH SEREMBAN, 2015

Memfokuskan kepada zon keutamaan pembangunan yang telah ditetapkan melalui pelaksanaan pembangunan yang telah terpilih, pembangunan komited, pembangunan 'infill', 're-development', 're-zoning' ataupun 're-locate'.

□ Zon Keutamaan Pembangunan Perbandaran Daerah Seremban, 2015

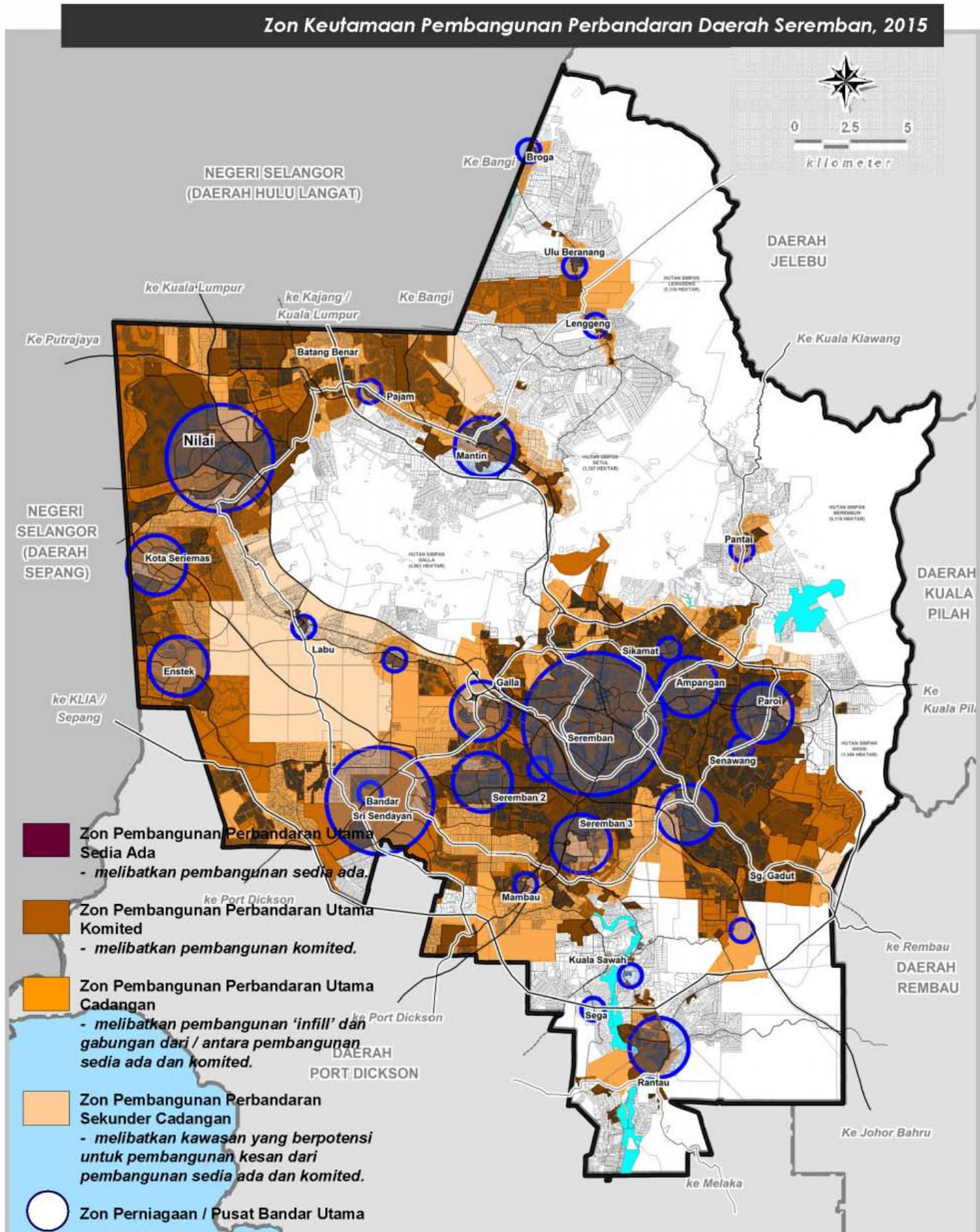

□ **Zon Pengekalan, Pemeliharaan dan Kawalan Pembangunan Daerah Seremban, 2015**

Memfokuskan kepada kawasan yang telah di rizab dan diwartakan sebagai kawasan pemeliharaan, kawasan tanah tinggi dan berkecerunan melebihi 30 darjah, kawasan nilai sejarah, kawasan badan air dan kawasan tanaman makanan yang memberi kepentingan kepada alam sekitar

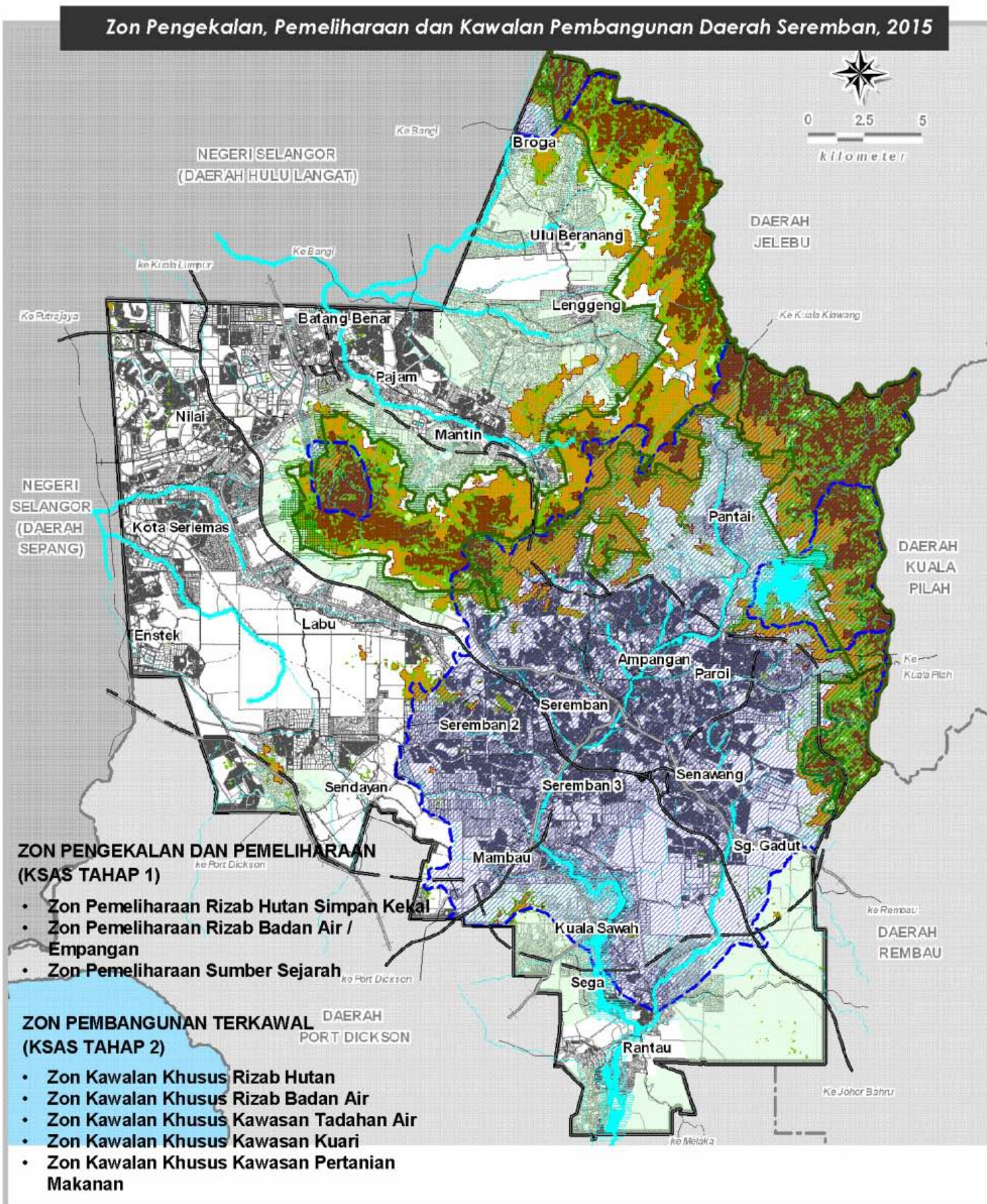

□ **Zon Pengekalan, Pemeliharaan dan Kawalan Pembangunan Daerah Seremban, 2015**

Memfokuskan kepada sistem perhubungan utama yang menghubungkan Daerah Seremban dan kawasan sekitarnya terutamanya dalam Konurbasi Negara dan kawasan dalaman antara kawasan bandar dengan bandar yang lain sama ada melalui perhubungan lebuh raya, jalan raya mahupun perhubungan rel

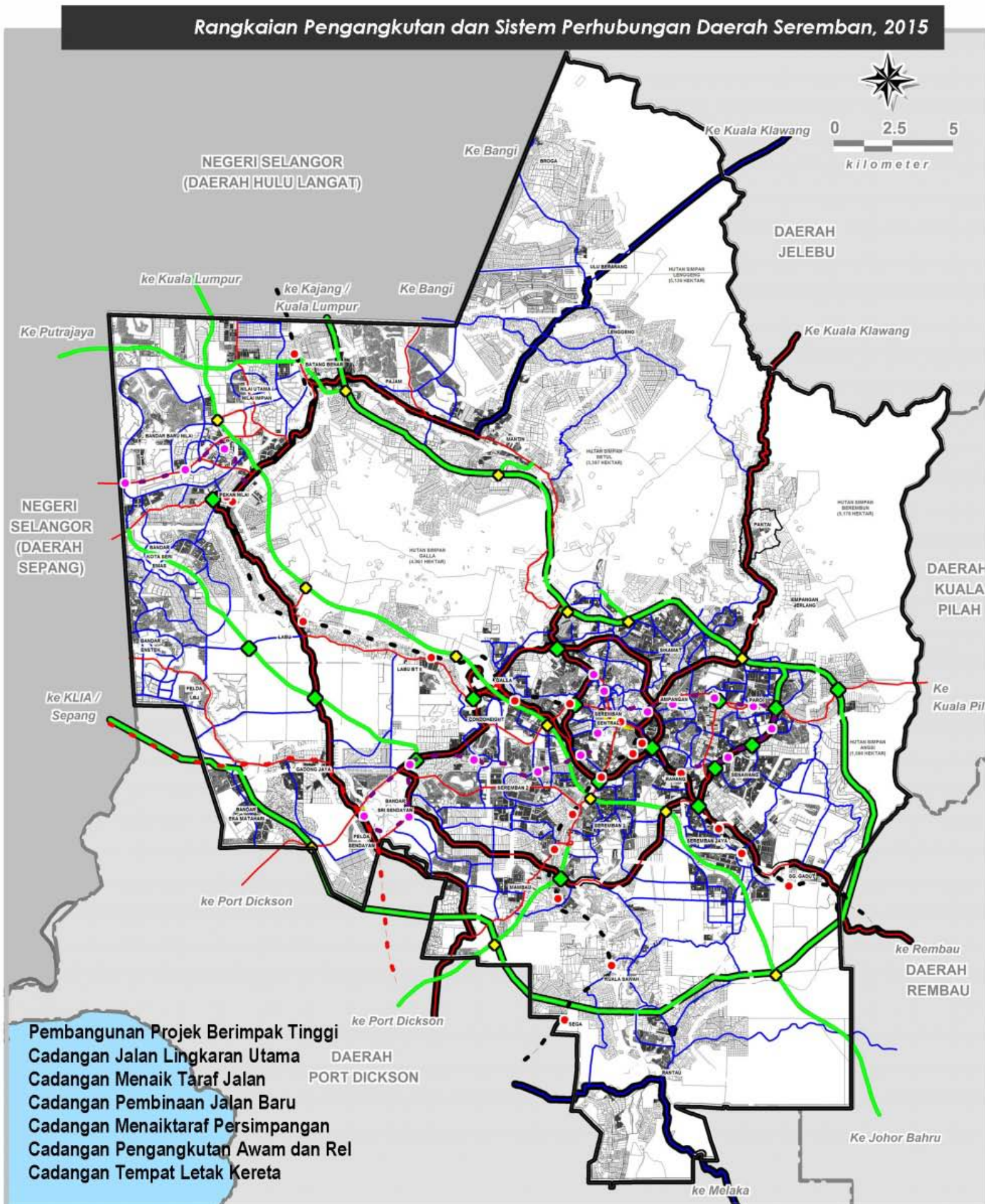

□ Zon Pembangunan Prasarana Daerah Seremban, 2015

Memfokuskan kepada **penyediaan prasarana bandar dan luar bandar** yang lebih ekonomik dan selesa serta mewujudkan persekitaran hidup, kerja dan riadah yang lebih berkualiti, selamat, sejahtera dan beridentiti.

